

VERBALE D'INTESA

Il giorno 20 maggio 2019, presso la sede centrale dell'Inail di P.le Pastore, n. 6 - Roma - l'Amministrazione e le RSU A e RSU C, le RSU 1 Direzione generale, RSU 2 Gradi/Ferruzzi, RSU 3 Monte Porzio Catone e Casilino e le Organizzazioni sindacali territoriali, in conformità a quanto stabilito dall'art. 4 della Legge n.300/1970, come modificato dall'art. 23 del decreto legislativo n.151 del 14 settembre 2015 (in attuazione della Legge n.183/2014 "Jobs Act"), si sono incontrate per verificare la dislocazione degli impianti di video sorveglianza e concordare le modalità di utilizzo degli stessi presso le sedi di seguito specificate:

- P.le Pastore
- Ferruzzi/Gradi
- Monteporzio Catone
- Vigorso di Budrio

In tale contesto le parti prendono atto che l'installazione degli impianti di videosorveglianza è necessaria e urgente in quanto funzionale e indispensabile all'erogazione dei nuovi servizi di vigilanza per l'Inail, nell'ottica di garantire la sicurezza dei lavoratori e per la tutela del patrimonio aziendale prevenendo e contrastando eventi criminosi quali furti, atti vandalici, danni al patrimonio dell'Istituto presso le suindicate sedi.

Le parti prendono, altresì, atto che in ognuna delle sedi sopra indicate verranno installate delle telecamere nuove per effettuare la videosorveglianza 24 ore su 24 che si integreranno con il sistema già in uso di videosorveglianza interna della Dcod, che andranno sia a sostituire le vecchie, sia ad aggiungere di nuove in posizioni precedentemente non coperte, per un totale complessivo di n. 203 telecamere nuove.

La ripartizione delle telecamere è la seguente:

Sede	Telecamere sostituite	Telecamere nuove
Ferruzzi/Gradi	18	20
Monteporzio	28	11
Pastore	38	20
Vigorso di Budrio		152

The bottom of the page contains several handwritten signatures and initials in black ink. On the right side, there is a vertical column of initials: a stylized 'S', 'OH', 'F', and 'tr'. In the center and left, there are larger, more complex signatures, including one that appears to be 'M' and another that looks like 'J'.

Le predette telecamere saranno collocate secondo la disposizione rilevabile dalle planimetrie di cui al documento allegato che costituisce parte integrante del presente Verbale.

Nel trattamento dei dati, conseguente all'installazione delle nuove telecamere, le parti concordano sui seguenti principi:

- la raccolta e l'uso delle immagini è effettuata esclusivamente per il perseguimento delle finalità sopra indicate;
- le immagini sono trattate nel rispetto della normativa vigente e delle prescrizioni di cui al Provvedimento generale dell'Autorità Garante per la protezione dei dati personali in materia di videosorveglianza e, comunque, in modo da garantirne la sicurezza, la riservatezza, nonché impedirne la divulgazione od uso non autorizzati;
- i lavoratori che transitano nelle aree videosorvegliate sono informati della rilevazione delle immagini mediante affissione di specifico cartello secondo il modello proposto dal Garante della Privacy;
- nella registrazione, il periodo di conservazione delle immagini viene limitato alle 48 ore successive alla rilevazione. Fa eccezione la sede di Via Fontana Candida per la presenza di sofisticate apparecchiature di laboratorio, dove la conservazione delle immagini è protratta per un periodo di tempo superiore, fino a 7 giorni. È fatta comunque salva la conservazione al solo ed esclusivo fine di aderire ad una specifica richiesta investigativa dell'autorità giudiziaria o di polizia giudiziaria;
- la registrazione delle immagini è realizzata in forma ciclica ed in modo automatico dal sistema mediante programmazione del software. La cancellazione delle immagini interverrà in modalità automatica garantendo la non utilizzabilità dei dati cancellati e sarà eseguita mediante sovraregistrazione;
- la consultazione delle immagini, che dovrà avvenire per le sole finalità sopra indicate, rimanendo esclusa qualsiasi forma di controllo delle prestazioni lavorative dei dipendenti, è consentita esclusivamente al personale incaricato della Vigilanza e ai soggetti preposti dall'Amministrazione.

The bottom of the page contains several handwritten signatures and initials in black ink. From left to right, there is a signature that appears to be 'A. A.', followed by a signature that looks like 'M. P.', then a signature that is partially obscured but seems to be 'A. A.', and finally a signature that is very stylized and difficult to decipher, possibly 'A. A. S. S.'. There are also some smaller initials scattered around, including 'A. A.', 'A. A.', and 'A. A.'.

Per tutto quanto non previsto nel presente Verbale, le parti rinviano integralmente a tutte le prescrizioni dettate dal Garante per la Protezione dei dati personali.

Le RSU:

L'Amministrazione
Antonio Lami
Amministratore

RSU A
[Signature]

RSU C

RSU 1

[Signature]

RSU 2

RSU 3

Mario [Signature]
[Signature]

RSU CCNL Metalmeccanici

[Signature]

[Signature]
[Signature]
[Signature]
[Signature]

Le Organizzazioni sindacali territoriali Lazio:

CGIL FP

CISL FP

UIL PA

CONFSAL UNSA

CONFINTESA FP

Roberto

FLP

ANMI-ASSOMED SIVEMP-FPM

CIDA FUNZIONI CENTRALI

FLEPAR

Angela Sclerdi Crosti

[Signature]

FLC CGIL

CISL SCUOLA

[Signature]

UIL SCUOLA RUA

[Signature]

[Signature]

[Signature]

[Signature]

[Signature]

[Signature]

GILDA UNAMS

Le Organizzazioni sindacali territoriali Emilia Romagna:

CGIL FP

CISL FP

UIL PA



CONFSAL UNSA



CONFINTESA FP

FLP

ANMI-ASSOMED SIVEMP-FPM

CIDA FUNZIONI CENTRALI

FLEPAR

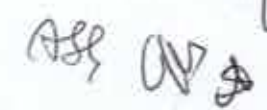

PROGETTO VIDEOSORVEGLIANZA INAIL

Il progetto prevede la realizzazione dei cablaggi strutturati necessari alla realizzazione di un sistema di videosorveglianza per le sedi INAIL di Pastore, Vigorso DI BUDRIO, Monteporzio Catone, Ferruzzi/Gradi.

Il progetto prevede l'installazione di telecamere per effettuare la videosorveglianza 24 ore su 24. Si integreranno con il sistema già in uso di videosorveglianza interna DCOD, basato su telecamere POE, ad alta definizione.

Tutte le telecamere saranno collegate con il centro stella della sede, saranno messe in una vlan riservata alla videosorveglianza e saranno gestite per garantire un elevato livello di sicurezza.

I sistemi di videosorveglianza sono necessari ed urgenti in quanto funzionali ed indispensabili all'erogazione dei nuovi servizi di vigilanza per INAIL che saranno attivati in esito ad una gara, espletata da Consip, di recente aggiudicazione.

In ogni sede verranno installate delle telecamere nuove che andranno sia a sostituire le vecchie, sia ad aggiungerne di nuove in posizioni che in precedenza non erano coperte.

La ripartizione è la seguente:

SEDE	Telecamere Sostituite	Telecamere Nuove
INAIL Ferruzzi/Gradi	18	20
INAIL Monteporzio	28	11
INAIL Pastore	38	20
INAIL Vigorso di Budrio		152

Di seguito le planimetrie delle sedi dove si evidenziano il posizionamento delle telecamere.

A collection of handwritten signatures and initials in black ink, arranged in two rows. The top row contains three distinct signatures. The bottom row contains several initials and signatures, including 'ASG', 'CM', 'li', and others.

Sede INAIL FERRUZZI/GRADI

SEDE INAIL VIA FERRUZZI: variante di progetto, posizionamento nuove telecamere

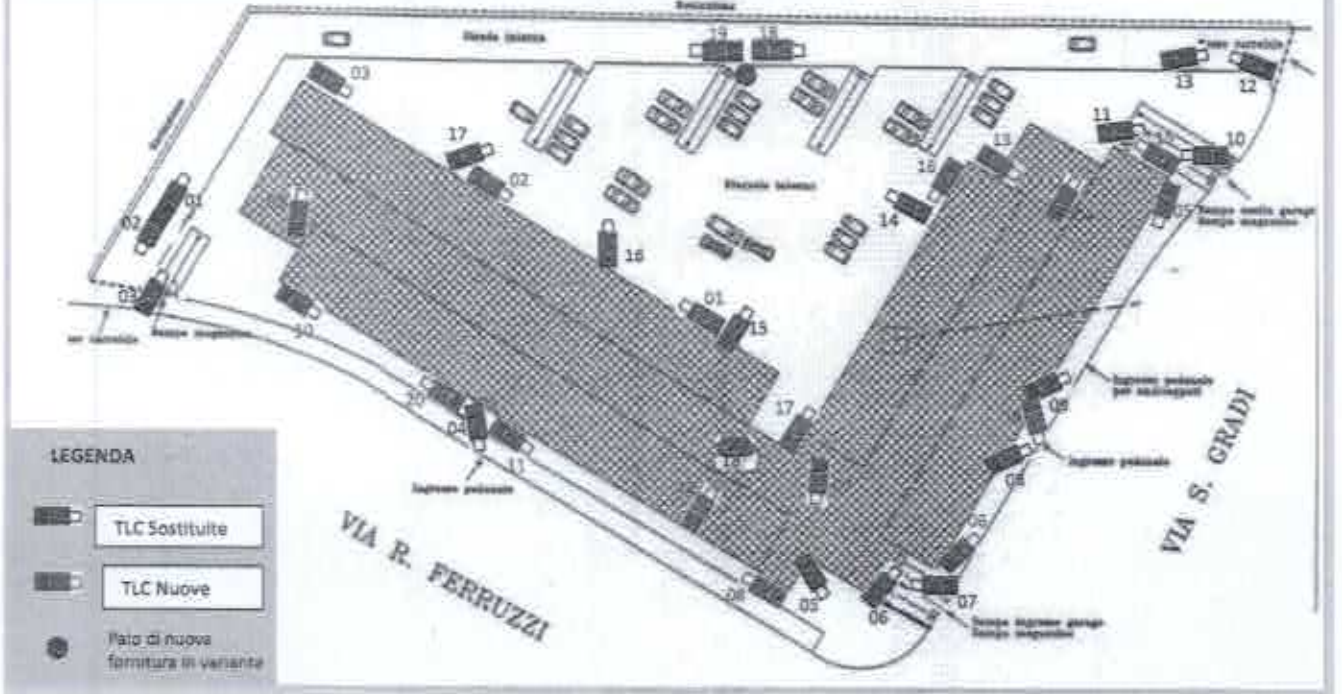

[Handwritten signature]

[Handwritten initials]
[Handwritten initials]
 4.

[Handwritten initials] AS4 *[Handwritten initials]*
[Handwritten initials] *[Handwritten initials]*
 2

Sede INAIL PASTORE:

Piano Primo perimetro esterno

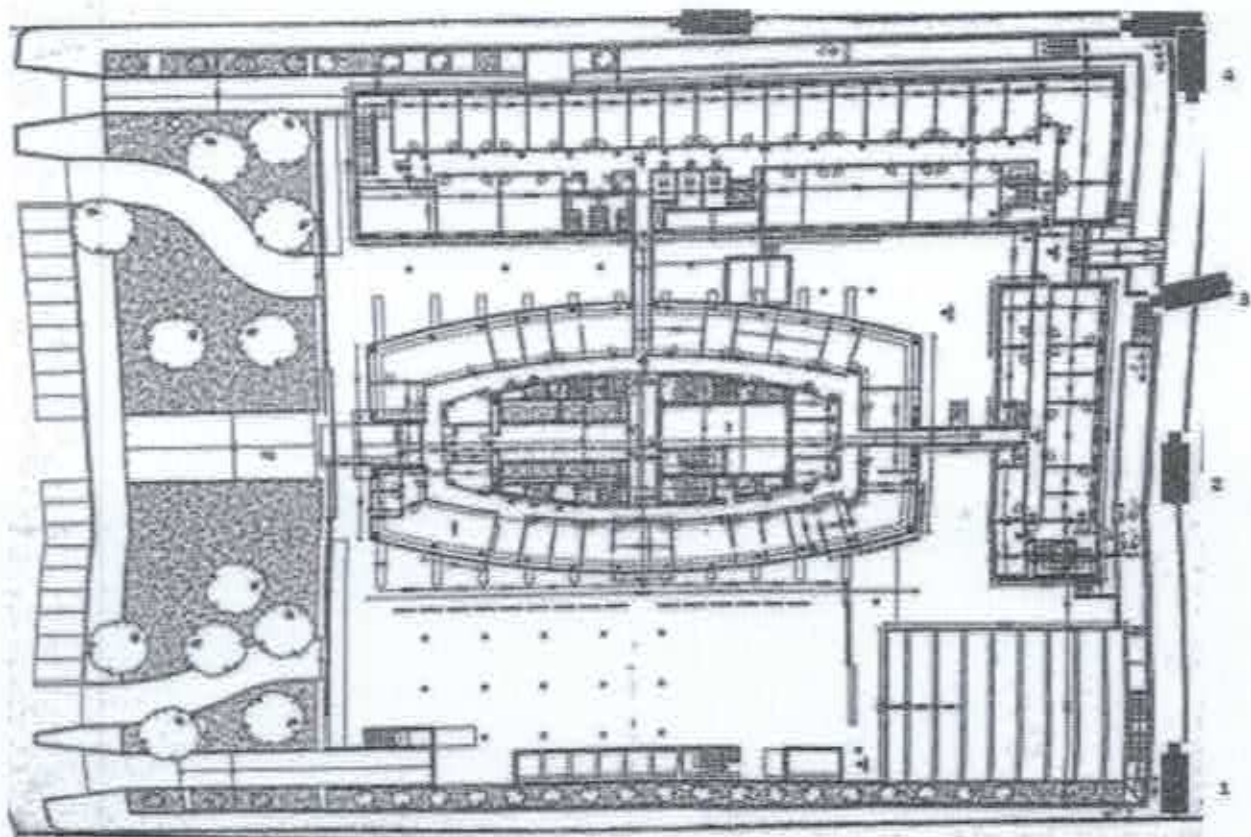

Telecamera	Pisno	Già presente
1	1-perimetro	si
2	1-perimetro	si
3	1-perimetro	Nuova Installazione
4	1-perimetro	Nuova Installazione
5	1-perimetro	si
6	1-perimetro	si

Handwritten notes and signatures in the bottom right corner of the page. The notes include several illegible signatures and the numbers 3 and 4, which likely correspond to the camera locations in the table above.

Piano Terra

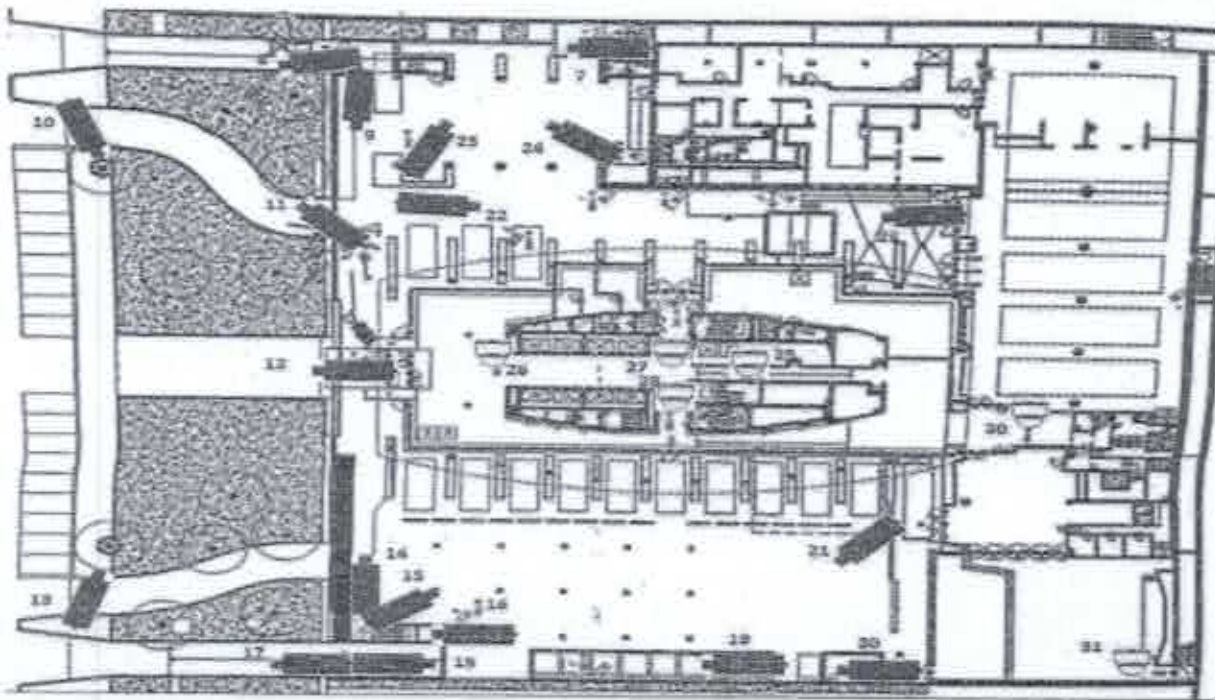

Telecamera	Piano	Già presente
7	piano terra	si
8	piano terra	Nuova installazione
9	piano terra	si
10	piano terra	NON SARA' INSTALLATA
11	piano terra	Nuova installazione
12	piano terra	si
13	piano terra	NON SARA' INSTALLATA
14	piano terra	si
15	piano terra	Nuova installazione
16	piano terra	si
17	piano terra	si
18	piano terra	Nuova installazione
19	piano terra	si
20	piano terra	Nuova installazione
21	piano terra	Nuova installazione
22	piano terra	Nuova installazione
23	piano terra	Nuova installazione
24	piano terra	si
25	piano terra	Nuova installazione
26	piano terra	si
27	piano terra	si
28	piano terra	si
29	piano terra	Nuova installazione
30	piano terra	si
31	piano terra	si

Handwritten notes and signatures:
 - Top right: A signature.
 - Middle right: A large signature.
 - Bottom right: A signature and the number "4".
 - Bottom left: A signature and the word "fuc".
 - Middle bottom: A signature and the word "Ass".

Primo piano interrato - GARAGE

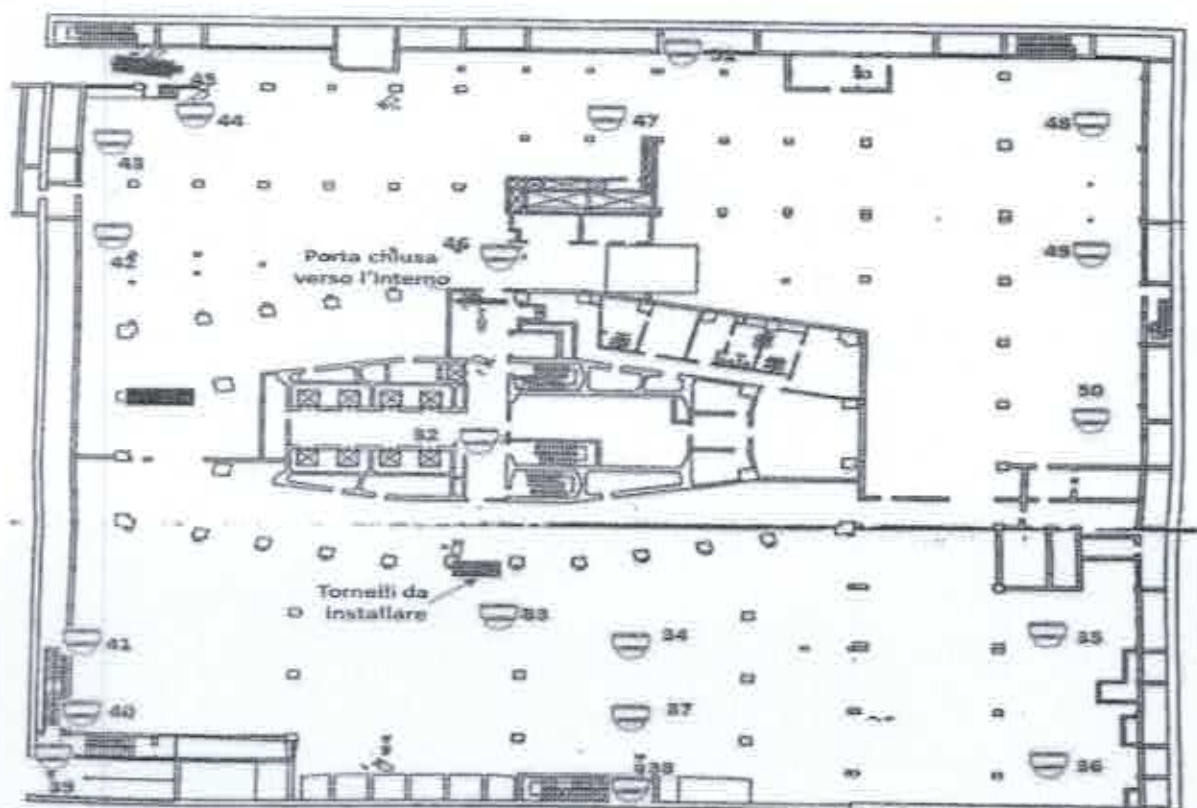

Telecamera	Piano	Già presente
32	1 interrato	si
33	1 interrato	Nuova Installazione
34	1 interrato	Nuova Installazione
35	1 interrato	Nuova Installazione
36	1 interrato	Nuova Installazione
37	1 interrato	Nuova Installazione
38	1 interrato	Nuova Installazione
39	1 interrato	Nuova Installazione
40	1 interrato	Nuova Installazione
41	1 interrato	Nuova Installazione
42	1 interrato	Nuova Installazione
43	1 interrato	Nuova Installazione
44	1 interrato	Nuova Installazione
45	1 interrato	si
46	1 interrato	Nuova Installazione
47	1 interrato	Nuova Installazione
48	1 interrato	Nuova Installazione
49	1 interrato	Nuova Installazione
50	1 interrato	Nuova Installazione
51	1 interrato	Nuova Installazione

Handwritten signatures and initials are present in the bottom right corner of the page, including a large signature that appears to be 'UP' and several other scribbles.

Secondo piano interrato - Magazzini

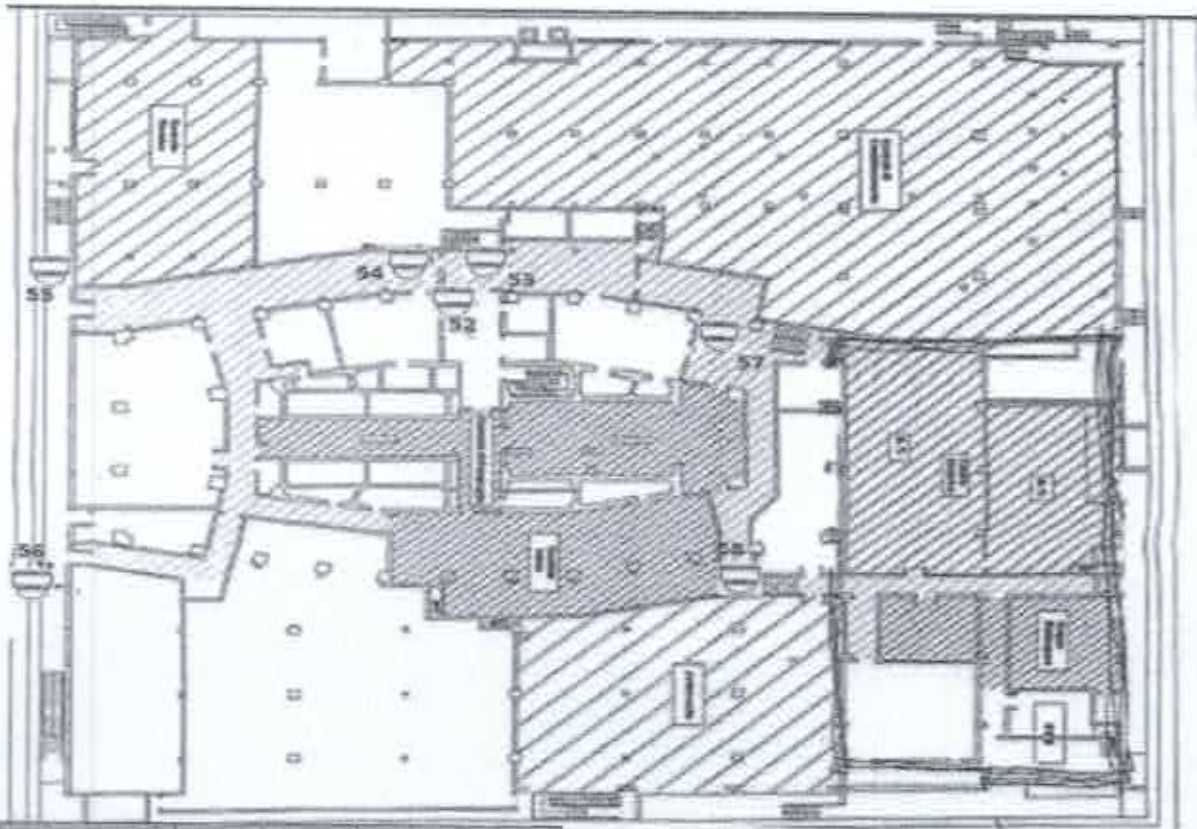

Telecamera	Piano	Già presente
52	2 interrato	si
53	2 interrato	Nuova installazione
54	2 interrato	Nuova installazione
55	2 interrato	Nuova installazione
56	2 interrato	Nuova installazione
57	2 interrato	Nuova installazione
58	2 interrato	Nuova installazione







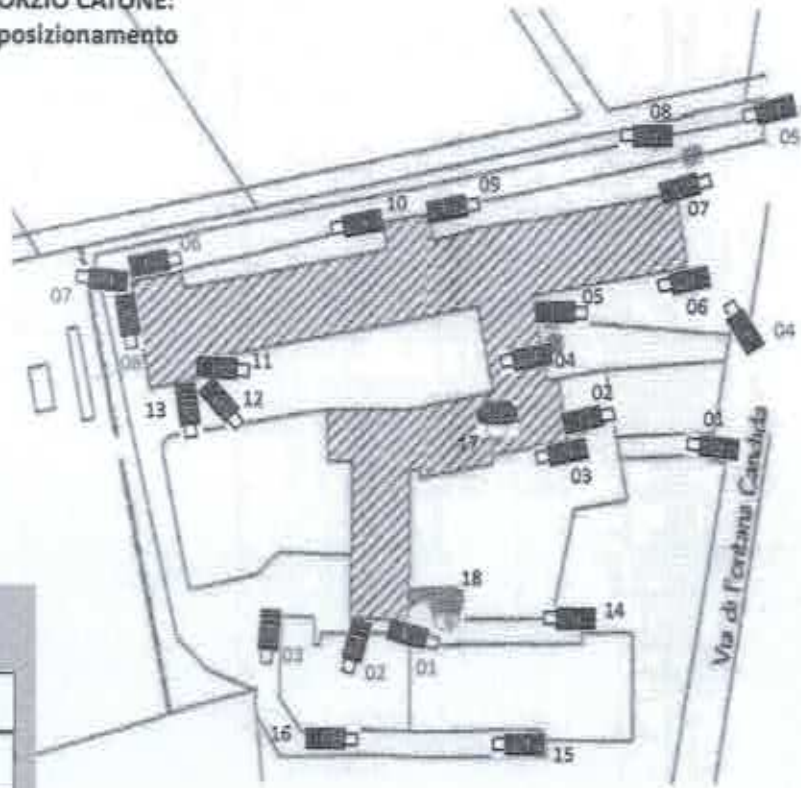

Sede INAIL MONTEPORZIO

SEDE INAIL MONTE PORZIO CATONE:
variante di progetto, posizionamento
nuove telecamere



LEGENDA

-  TLC Sostituite
-  TLC Nuove

SEDE INAIL MONTE PORZIO CATONE:
variante di progetto, posizionamento
nuove telecamere

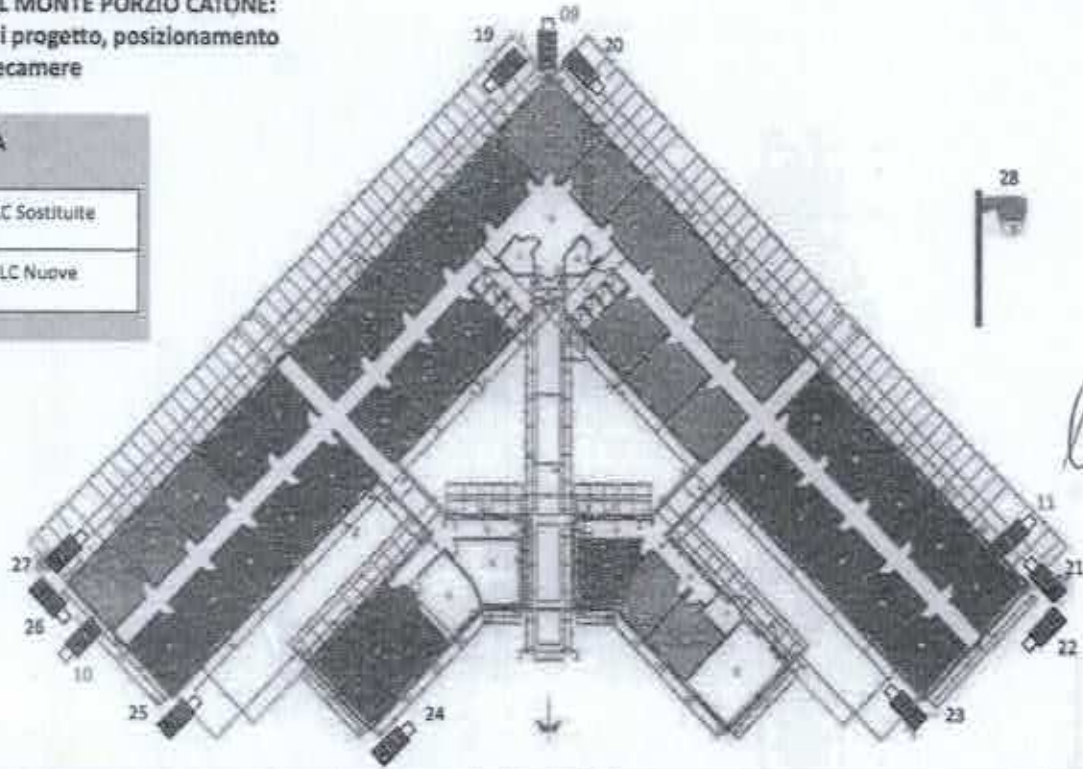

LEGENDA

-  TLC Sostituite
-  TLC Nuove

Handwritten signatures and notes:
LCP
S
D
A
S
N
7
li
D

Sede INAIL VIGORSO (Tutte nuove installazioni)

- Esterno

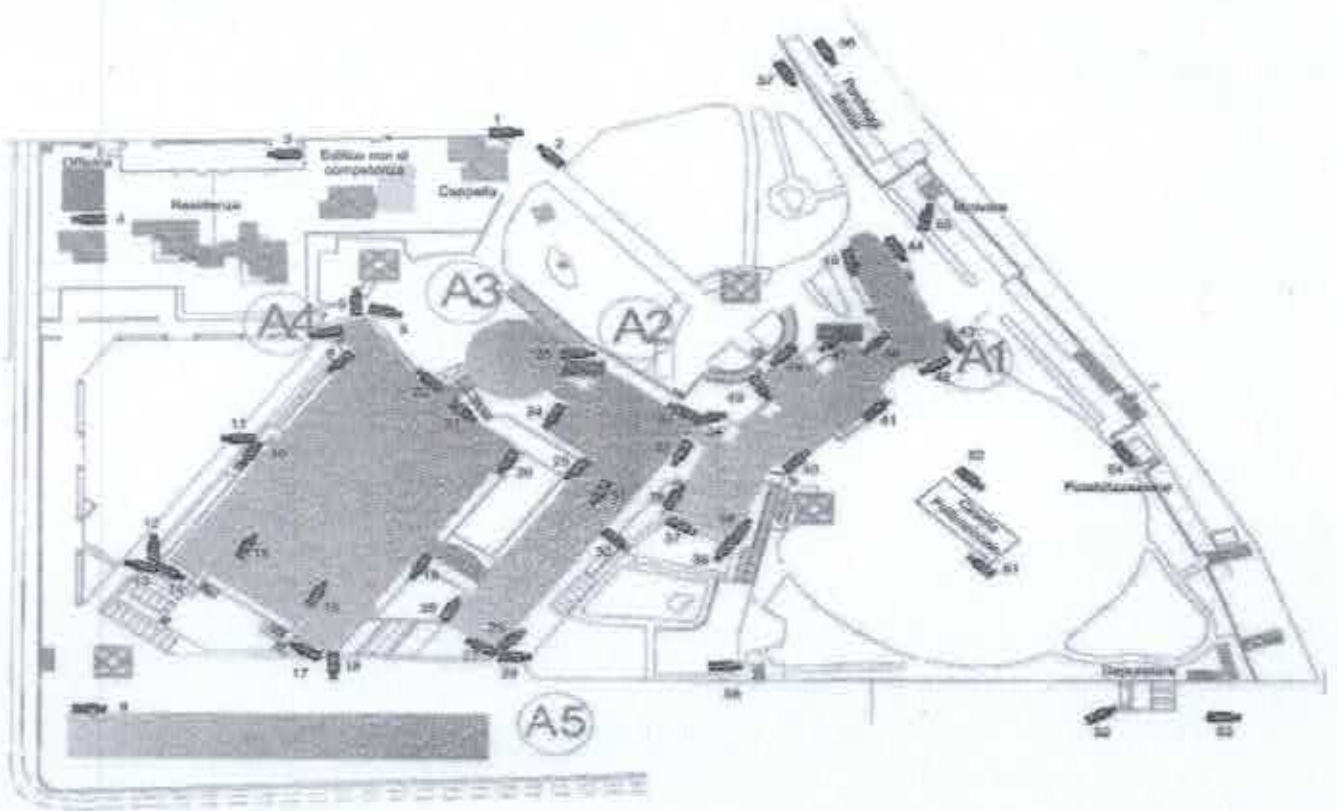

- Edificio - A4 interrato

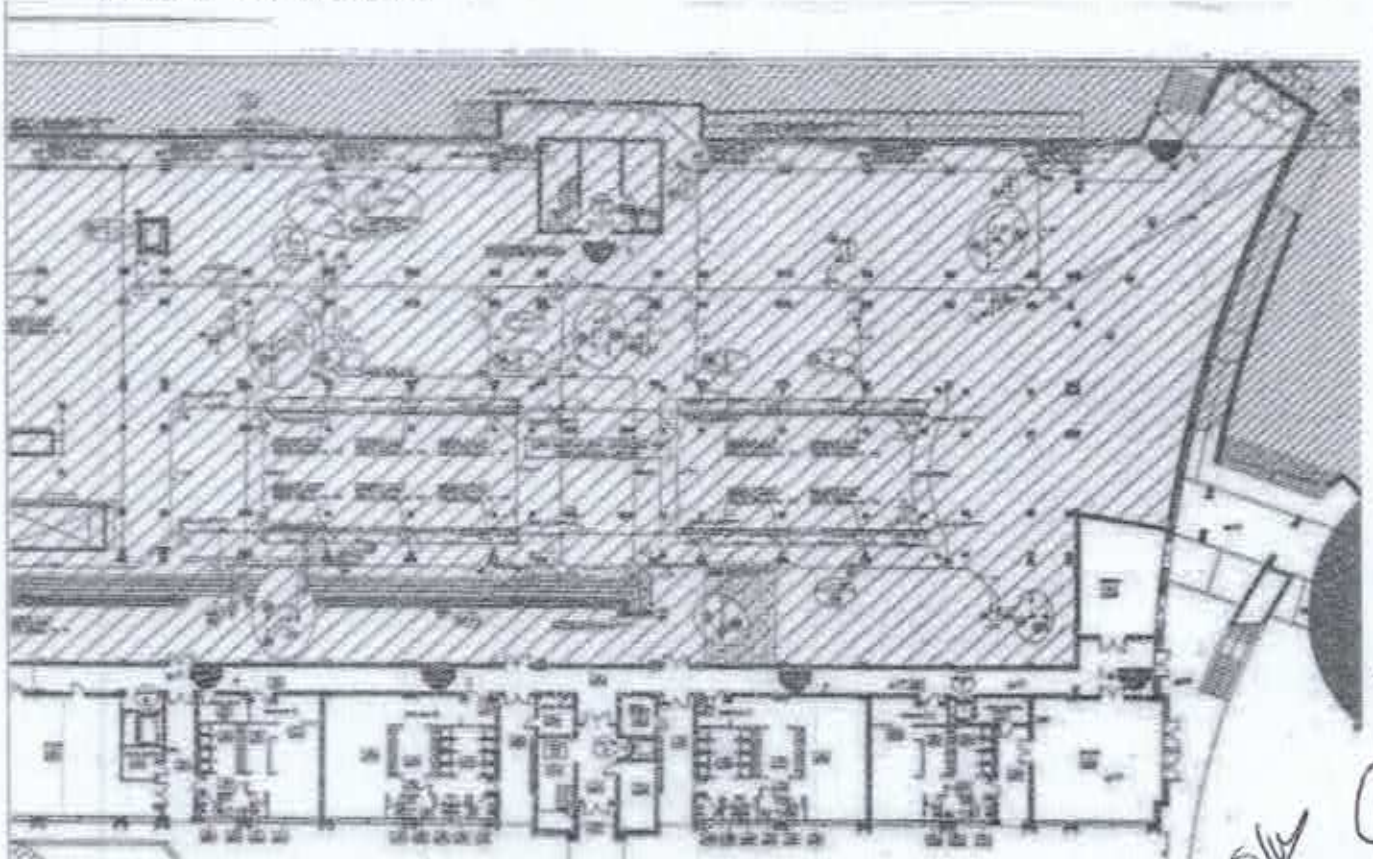

Handwritten notes and signatures:
A large, stylized signature or set of initials is written across the bottom of the page. To the right, there are several smaller handwritten marks, including a vertical line with a hook, a small circle, and the number '8'. The word 'li.' is written at the bottom right.

- Edificio A4 piano terra

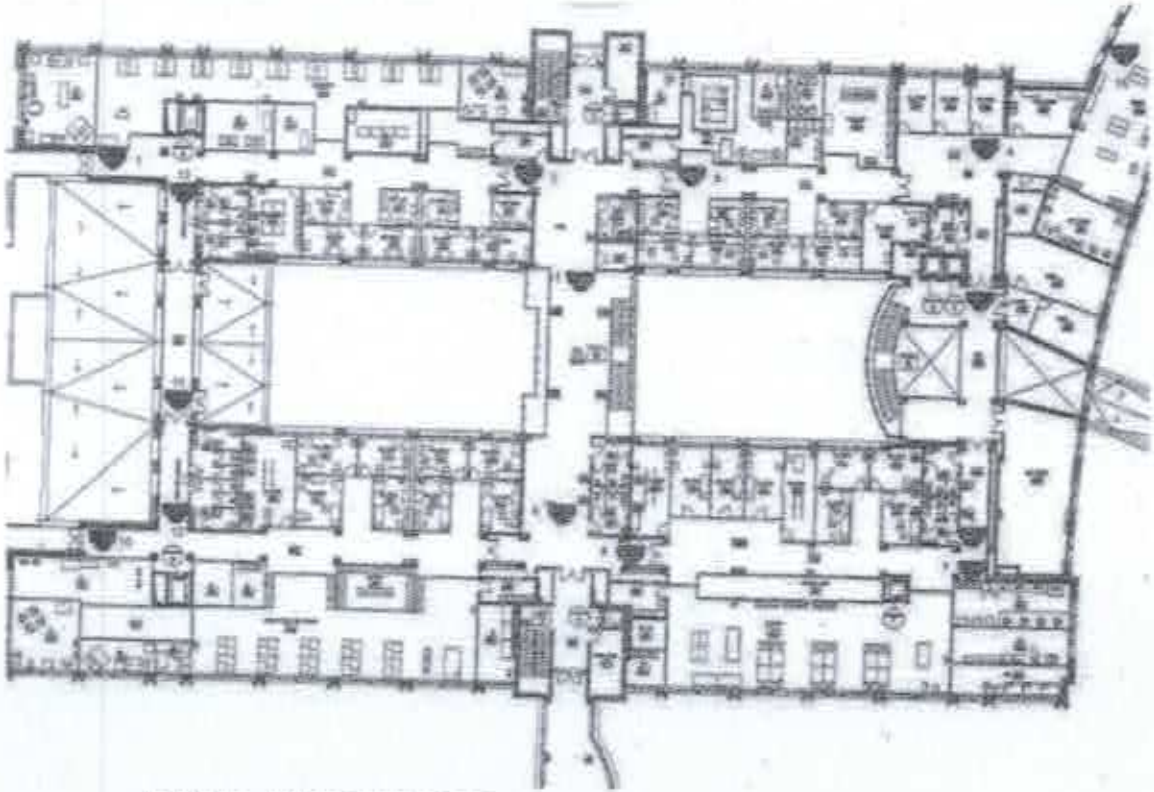

- Edificio A4 primo piano

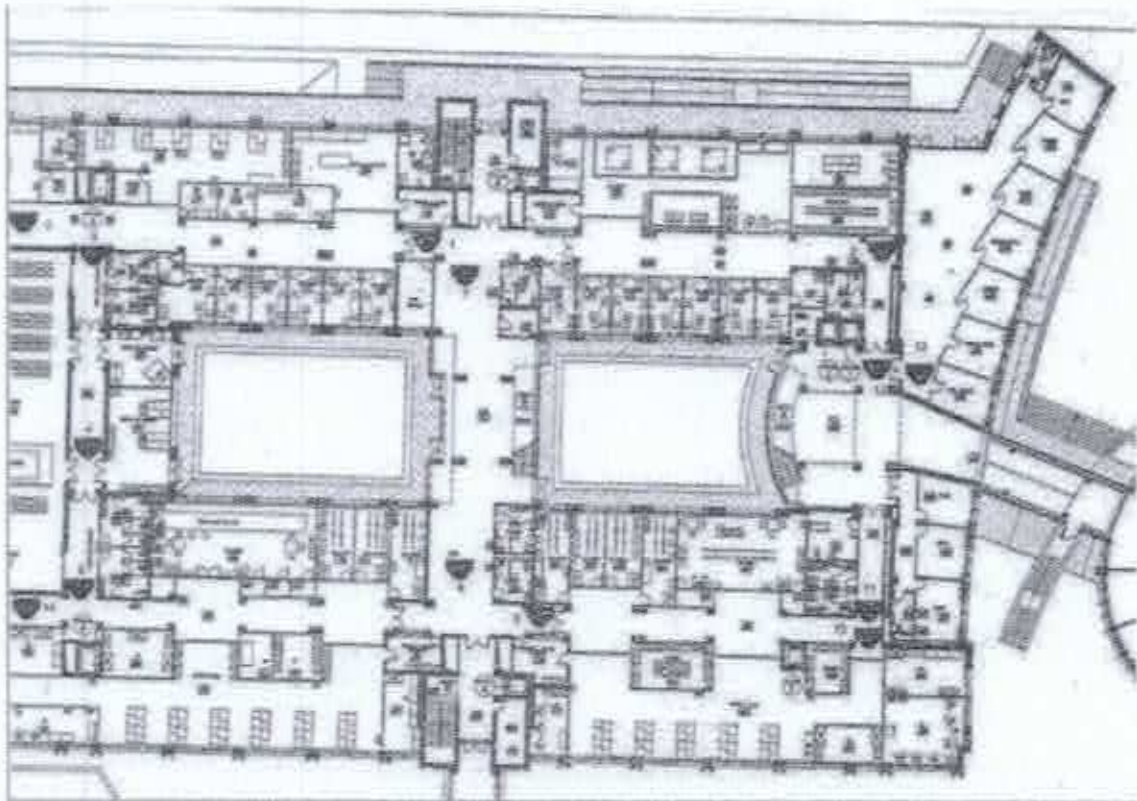

[Handwritten scribble]

[Handwritten scribble]

[Handwritten scribble]

[Handwritten scribbles and symbols]

[Handwritten scribbles and symbols]

Edificio A3 Seminterrato

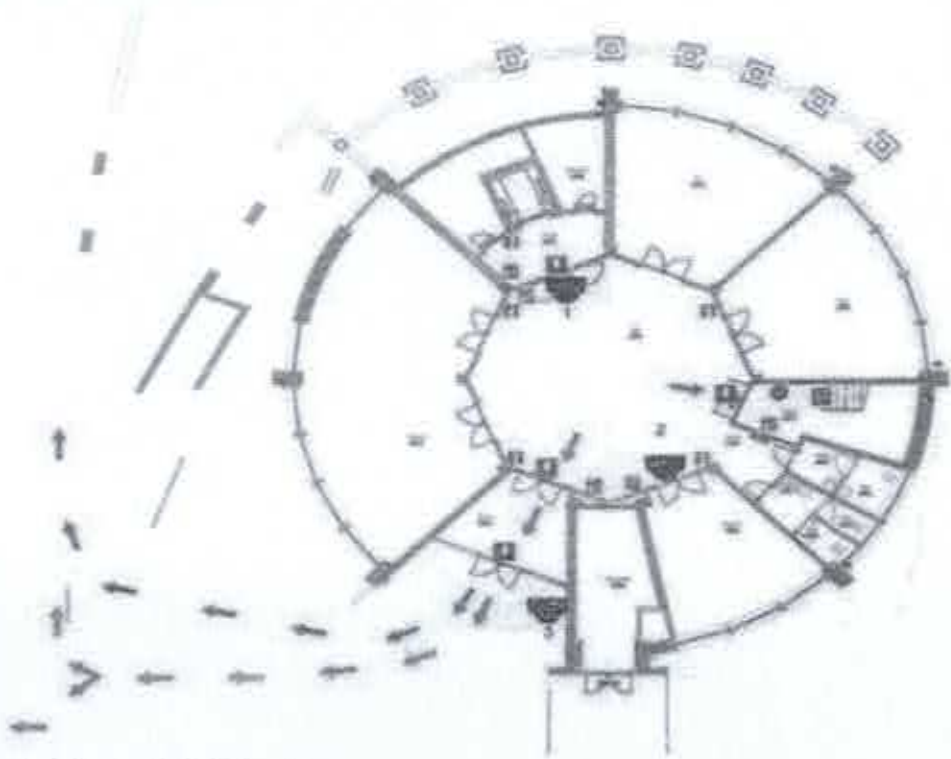

Edificio A3 Rialzato

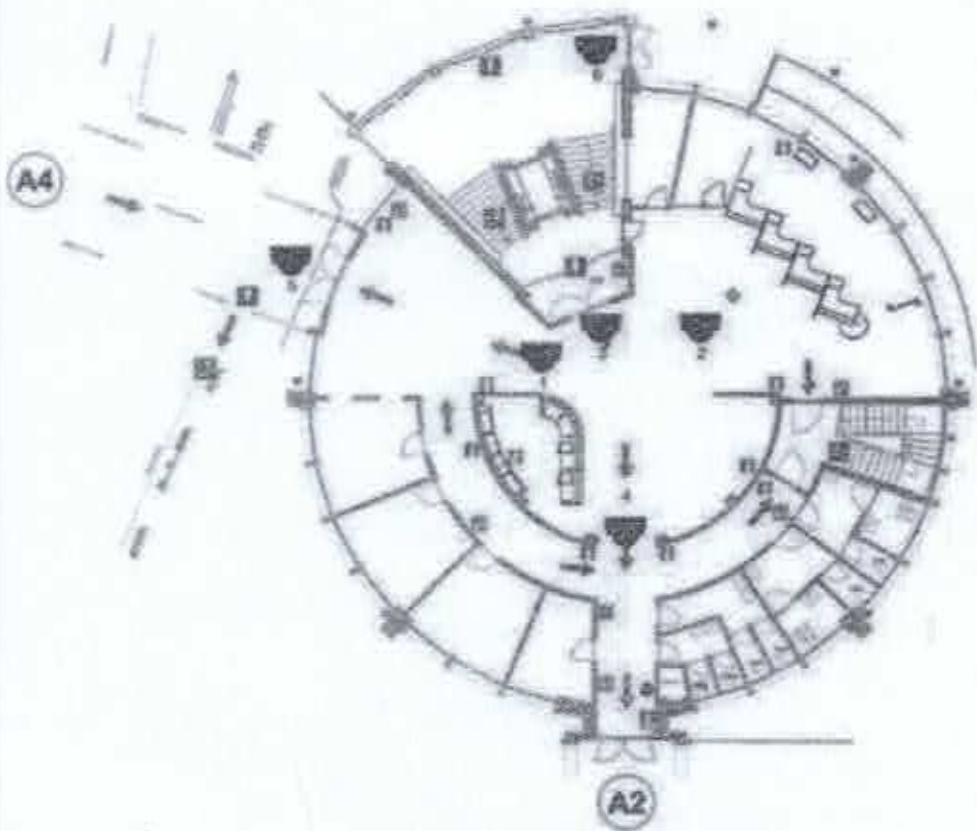

[Handwritten signature and notes]
10

Edificio A2 - Primo Piano

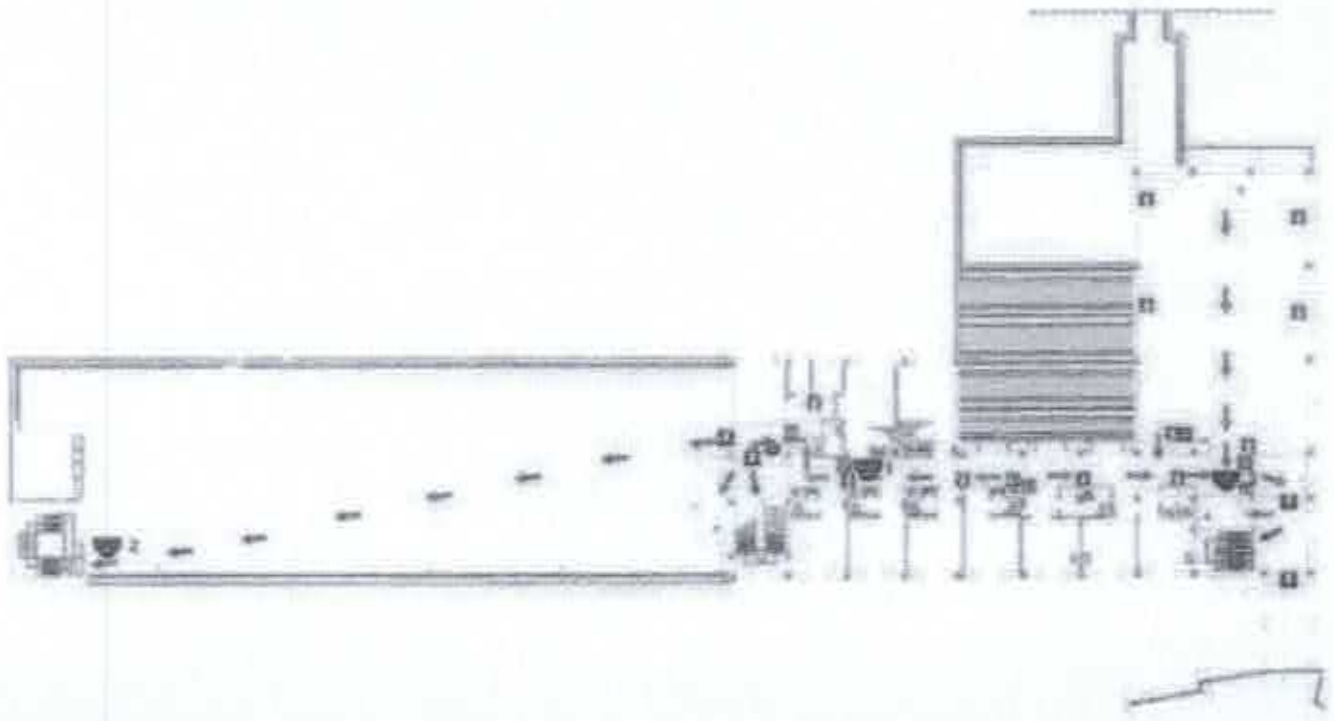

Edificio A2 - Rialzato

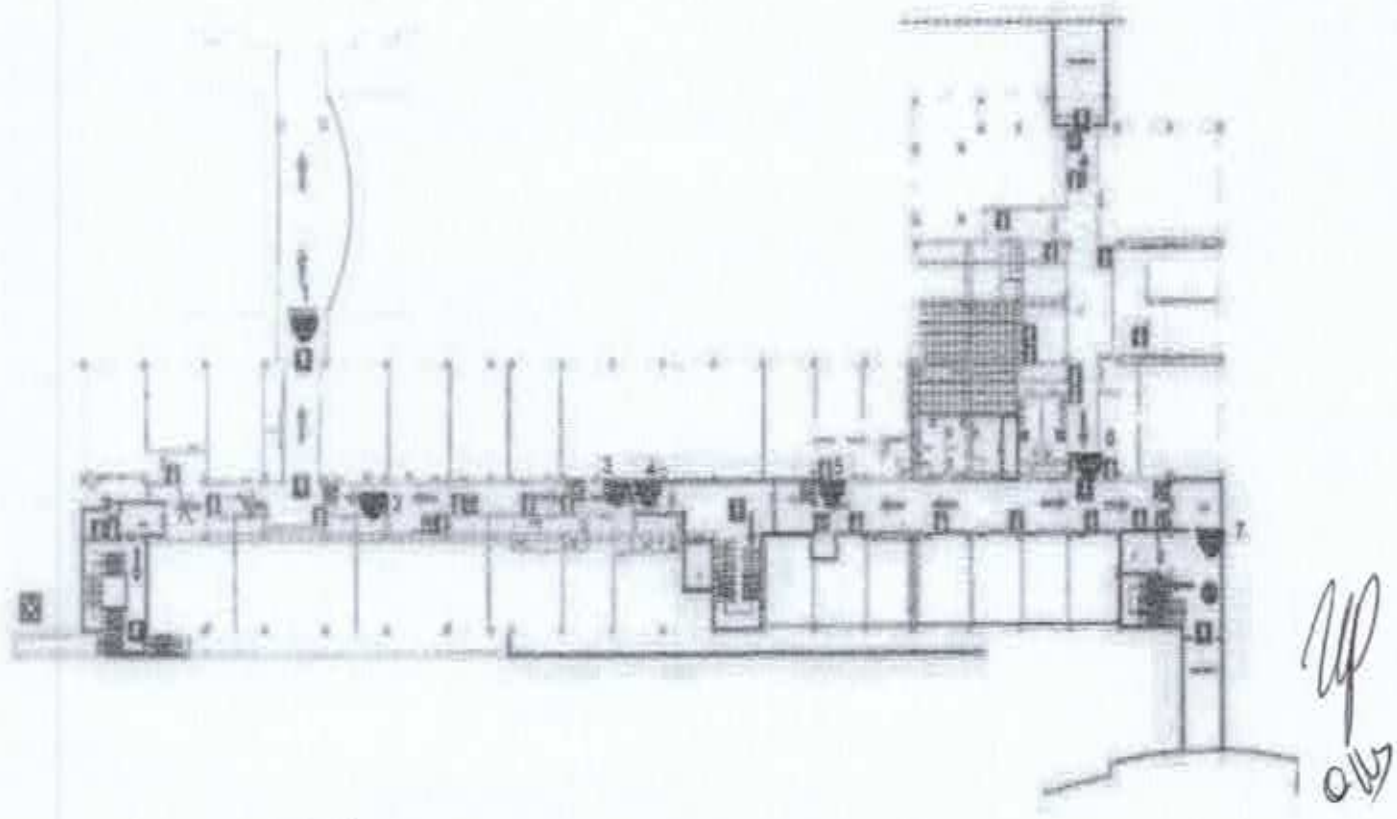

Handwritten notes and signatures in the bottom right corner, including the number '2', the number '11', and various illegible scribbles and initials.

Edificio A2 - piano Seminterrato

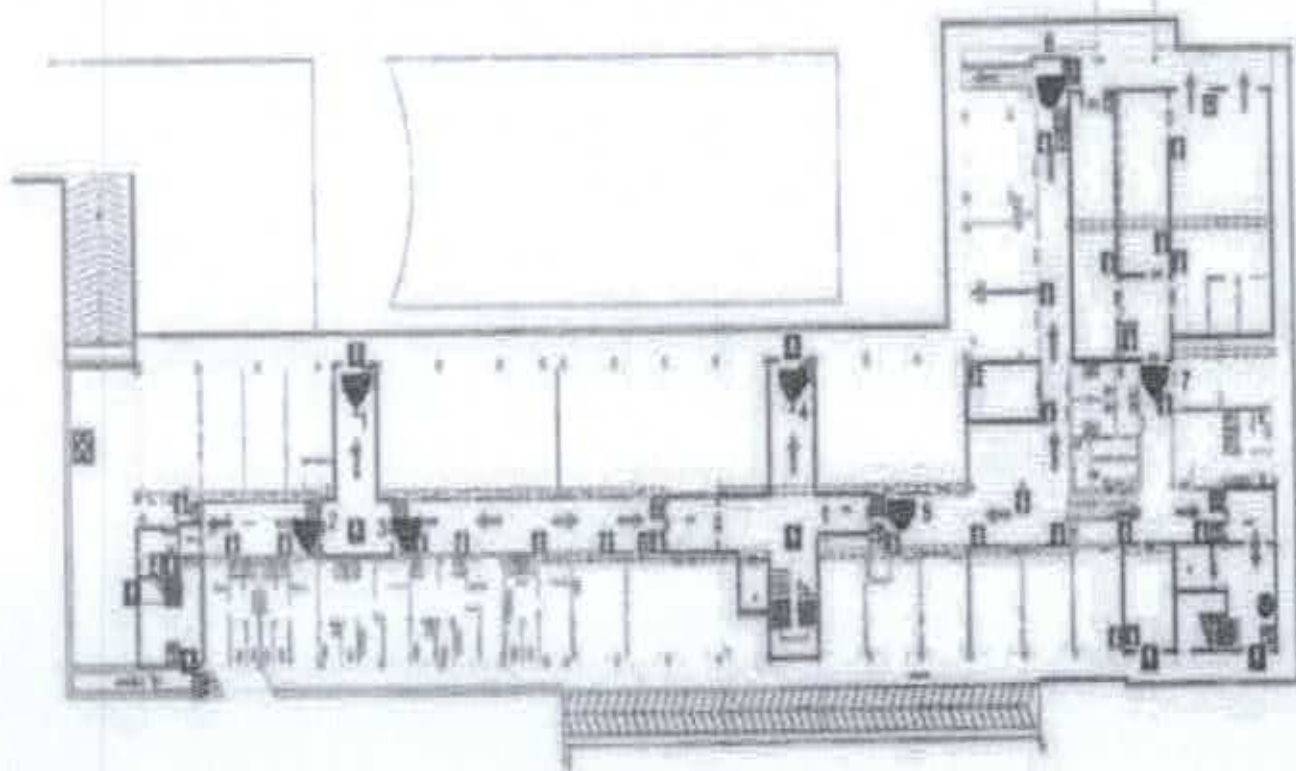

Edificio A1 - Piano Seminterrato

Edificio A1- Piano Seminterrato

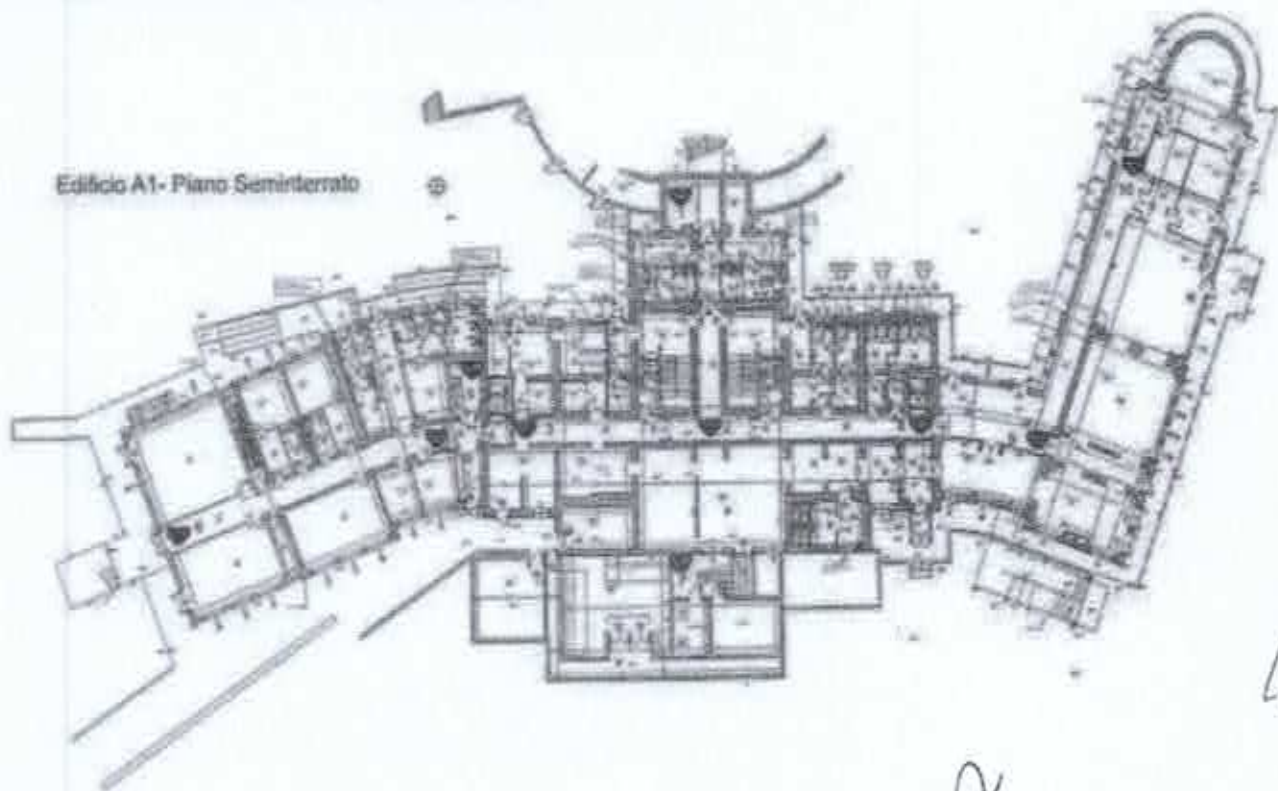

Handwritten notes and signatures at the bottom right of the page, including the number 12.

Edificio A1 - Piano Rialzato

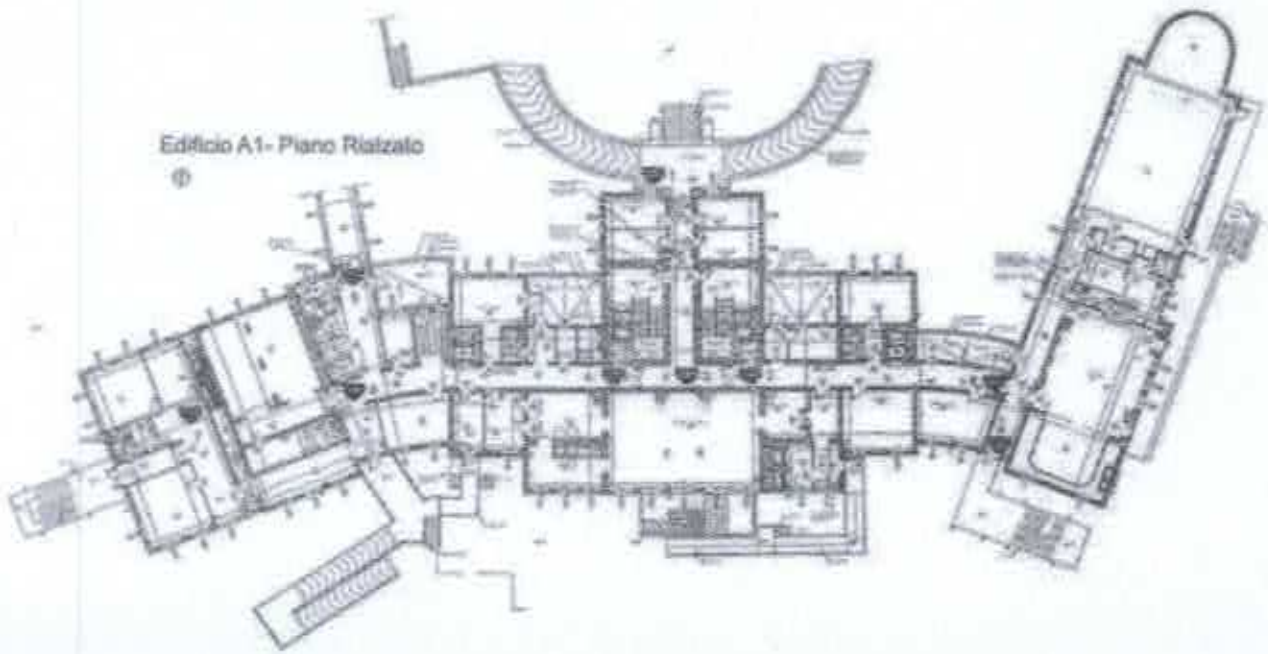

Edificio A1 - Piano Primo

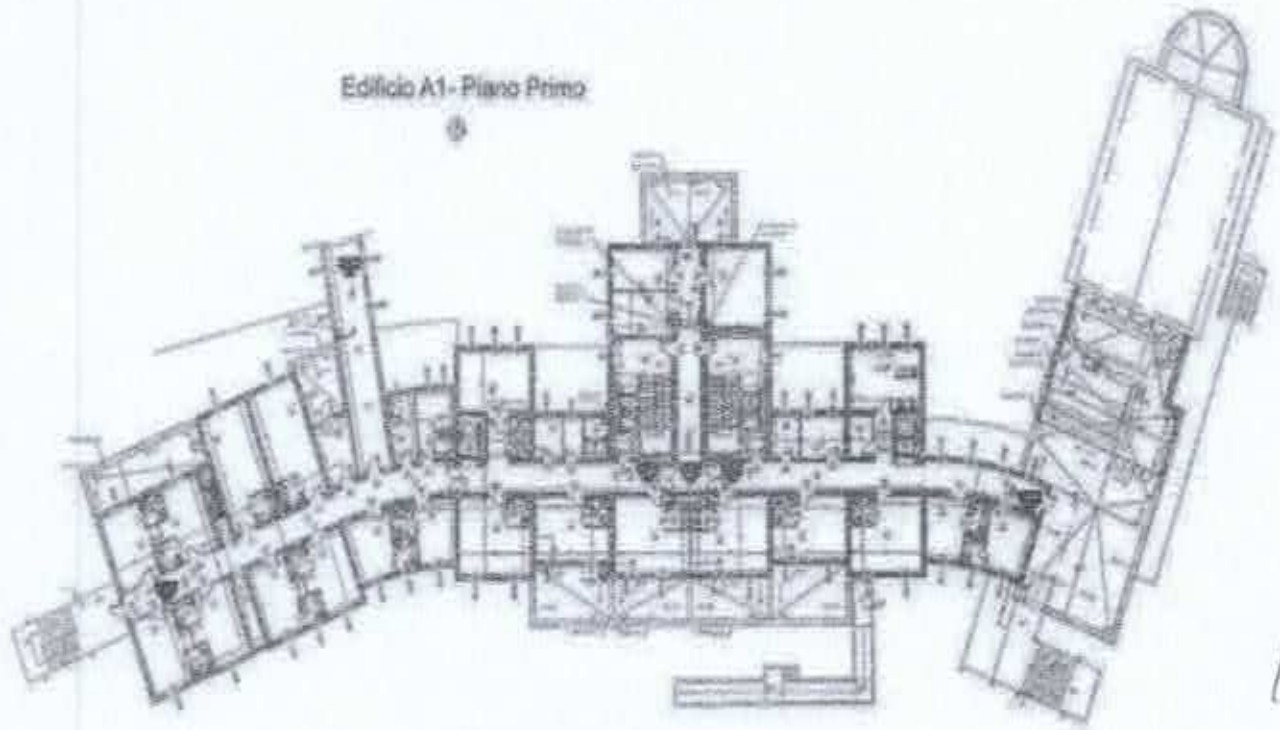

[Handwritten scribble]

[Handwritten scribble]

[Handwritten scribbles]

[Handwritten scribbles]

[Handwritten scribbles]

Edificio A1 - Piano Secondo

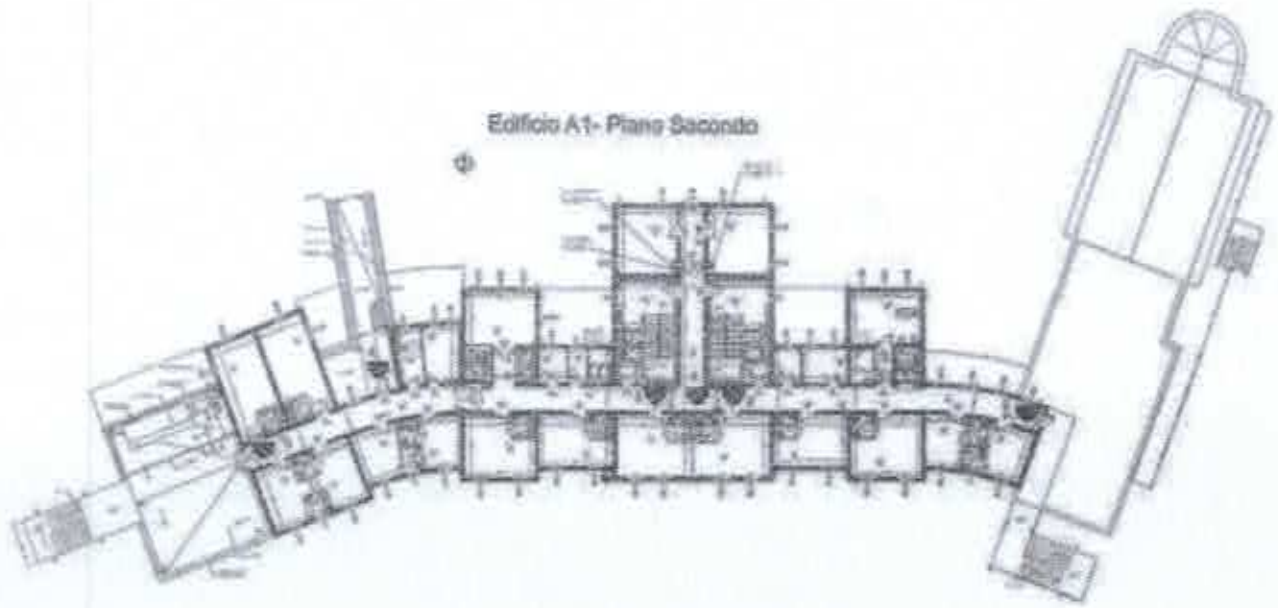

Edificio A1 - Piano Terzo

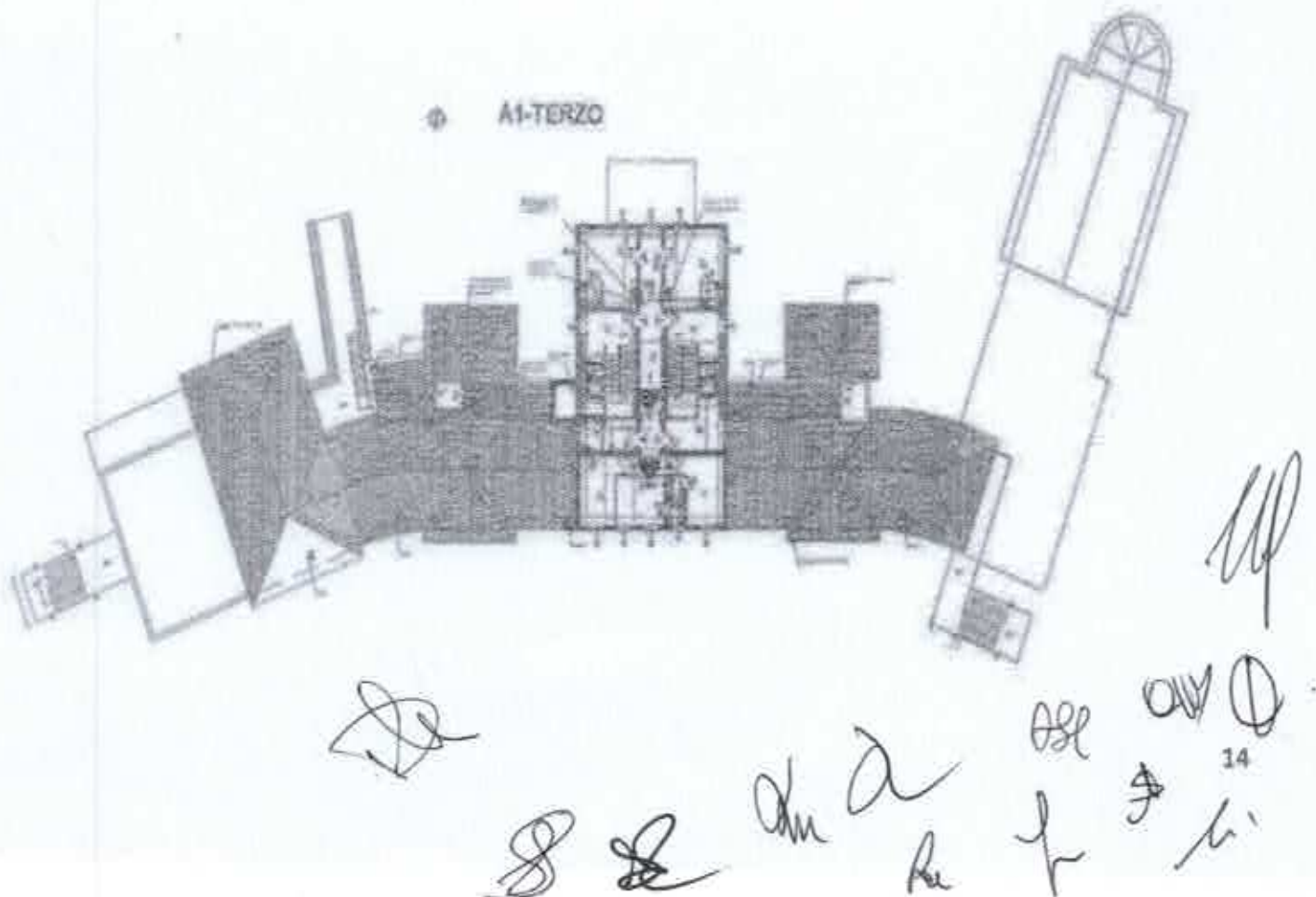

- Edificio A1 - Plano Quarto

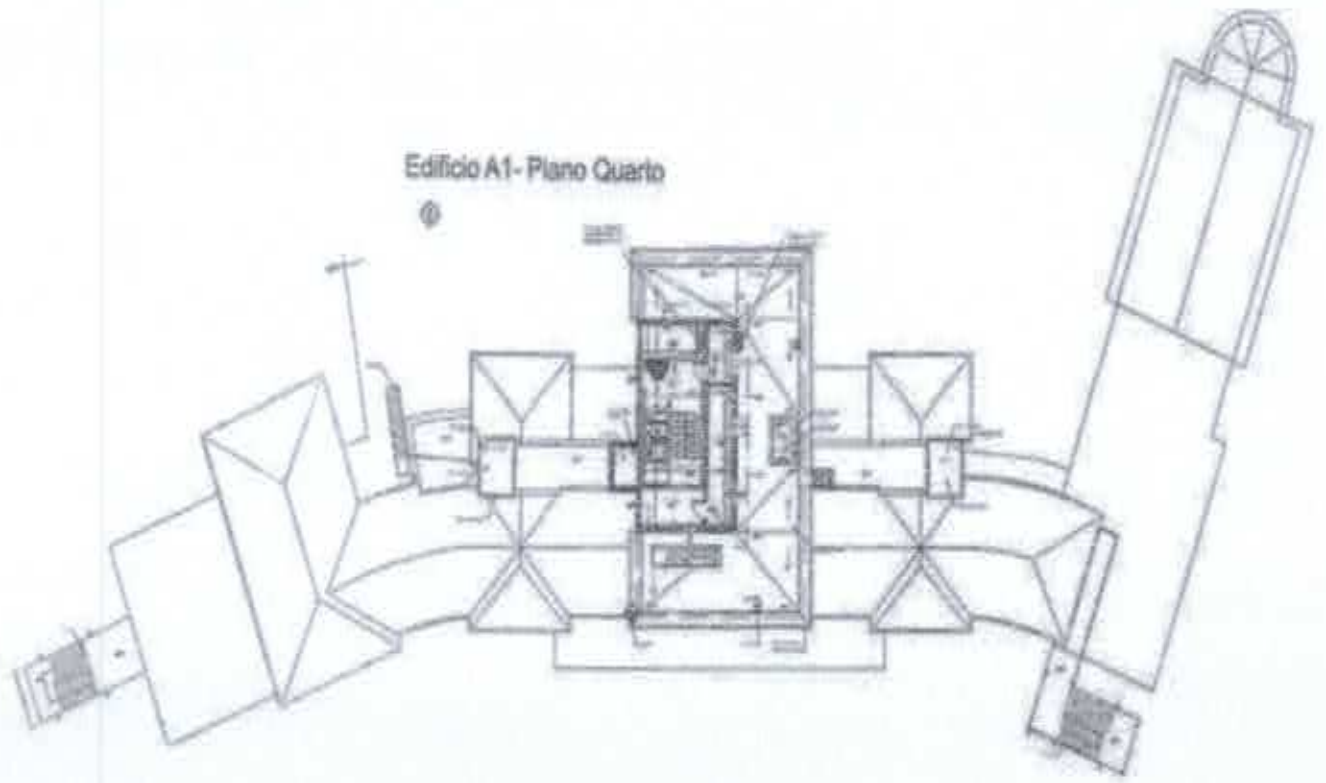

[Handwritten signature]

[Handwritten signature]

[Handwritten signature]

[Handwritten signature]

[Handwritten signature]

[Handwritten signature]

[Handwritten signature]

[Handwritten signature]

[Handwritten signature]

[Handwritten signature]

[Handwritten signature]